



ADERCON

Asociación para el Desarrollo Rural del Condado de Huelva

14 20

Estrategia de Desarrollo Local
Condado de Huelva



Periodo de Programación 2014-2020



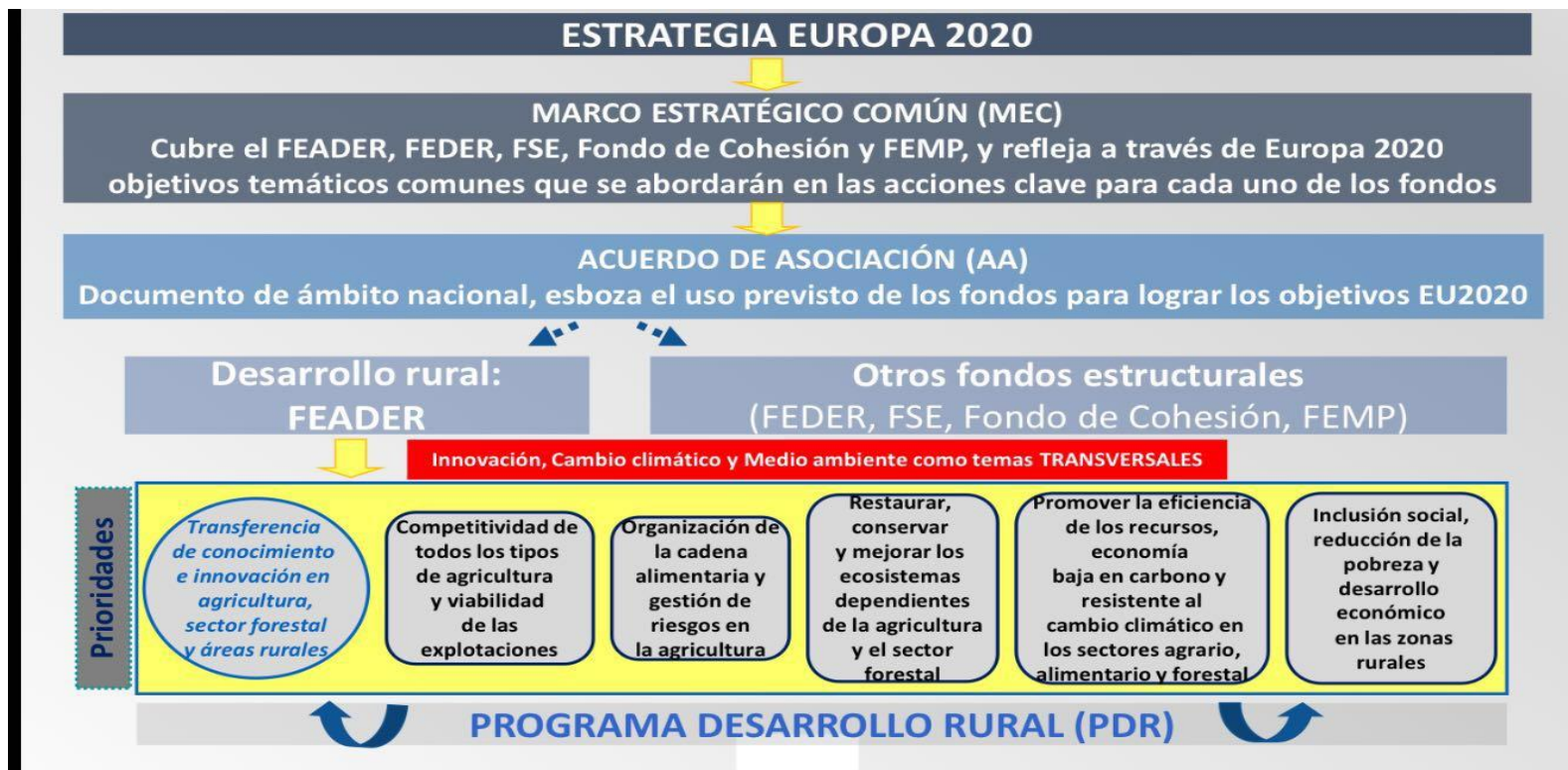

En Andalucía, la Consejería de Agricultura, Pesca y Desarrollo Rural de la Junta de Andalucía convoca a los GDR para gestionar la **medida 19** de Desarrollo Local Participativo, **del Programa de Desarrollo Rural de Andalucía (PDR)**.



Elaboración de la Estrategia de Desarrollo Local para trabajar con el Método Leader

- ➔ Se acaba de poner en marcha un proceso de selección de hasta 52 Grupos de Desarrollo Rural que ejecutarán, con el **Método Leader**, un presupuesto de 250 millones de euros para la totalidad de las zonas rurales de la Comunidad Autónoma.
- ➔ Adercon lleva ejecutados 3 Programas de Desarrollo aplicando este método, que implica trabajar con una forma de gobernanza en la que la sociedad de un territorio participa en su gestión, con un “**enfoque de abajo arriba**”, para diseñar y aplicar sus políticas.
- ➔ Para ello, como en marcos comunitarios anteriores, hay que acometer la elaboración de la **Estrategia de Desarrollo Local**.



La Estrategia de Desarrollo Local y el proceso participativo

La **Estrategia de Desarrollo Local** es un conjunto coherente de operaciones determinadas mediante **procesos participativos** cuyo fin es promover un mayor desarrollo económico y social y mejorar las condiciones de vida de la población de los entornos rurales.



Empresas
Instituciones
Centros de conocimiento
Ciudadanía



Fases de la Estrategia de Desarrollo Local





Herramientas para la Participación



Espacios de participación



Talleres de diagnóstico



Cuestionarios de diagnóstico

Encuestas *on line*





1er. Bloque

DIAGNÓSTICO Y DETECCIÓN DE NECESIDADES Y POTENCIALIDADES

Descripción general de la situación de la comarca.

Elaboración de DAFO temáticas.

Elaboración de DAFO territorial.

Definición de NECESIDADES, POTENCIALIDADES.

Definición de aspectos innovadores.

Priorización de necesidades

Previamente se ha realizado un análisis de la información estadística que está disponible como primer acercamiento al diagnóstico.

Es también un análisis cualitativo que requiere ser complementado por el análisis directo de la ciudadanía de la comarca

1	Entorno físico y medio ambiente	1	Territorio	1	Extensión superficial y núcleos de población	1.1.1
---	---------------------------------	---	------------	---	--	-------

Mapa de situación



Fuente: Elaboración propia

Territorio	Extensión (Ha.)	%
Andévalo Occidental	2.650,20	26,17%
Sierra de Aracena y Picos de Aroche	3.007,90	29,70%
Condado de Huelva	2.748,10	27,13%
Costa Occidental de Huelva "Guadi-Odiel"	944,80	9,33%
Cuenca Minera de Riotinto	626,20	6,16%
Huelva	151,30	1,49%
Total	10.128,50	

Fuente: I. Geográfico Nacional e I. de Estadística y Cartografía de Andalucía

Es una radiografía de la situación en un momento determinado, de la que puede extraerse información para definir las necesidades y potencialidades de la comarca

Punto de partida para el trabajo en las áreas temáticas

- ▶ Informe de Evaluación del Plan de Actuación Global 2007-2013, en el Condado de Huelva.
- ▶ Análisis de los principales indicadores estadísticos sobre la situación socioeconómica de la comarca.
- ▶ Alineación con la medida 19 del Programa de Desarrollo Rural de Andalucía 2014-2020, financiada con el Fondo Europeo Agrícola de Desarrollo Rural (FEADER).

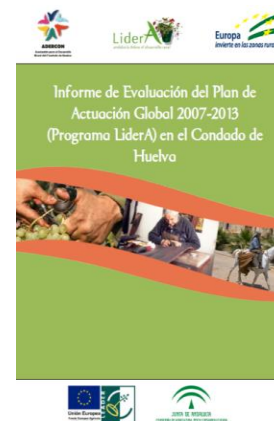

PROGRAMA DE DESARROLLO RURAL DE ANDALUCÍA



DIAGNÓSTICO TERRITORIAL
ANÁLISIS DE INDICADORES CUANTITATIVOS



GDR Condado de Huelva

MARZO 2016

Calificac2



2º. Bloque

Determinación de los objetivos

Objetivos generales

(Máximo de 4)

Objetivos específicos

-Temáticos

-Transversales

■ Innovación

■ Empleo

■ Medio ambiente

■ Lucha contra el cambio climático

■ Igualdad de oportunidades entre mujeres y hombres



3er. Bloque

Definición del Plan de Acción

▶ **Proyectos Programados.**
Totalmente definidos. Productivos o no productivos

▶ **Proyectos no Programados**

- ▶ Singulares
- ▶ Propios del GDR
- ▶ De Cooperación

▶ **Proyectos Complementarios.**

**Previsión
presupuestaria**

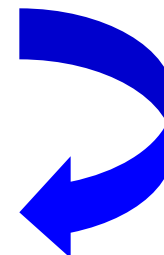

Mecanismos de seguimiento y evaluación



Y todo ello se integrará en el Plan Estratégico Provincial



La diputación de **h**uelva propone
la definición de un **m**odelo de **d**esarrollo
Íntegral, **Í**nnovador y **S**ostenible
apostando por la **p**articipación para
elaborar un **p**lan **e**stratégico **p**rovincial

Fin

Muchas Gracias

14 Estrategia de
20 Desarrollo Local
Condado de Huelva



ADERCON
Asociación para el Desarrollo
Rural del Condado de Huelva